



DAG
Ingeniería
Estructuras Metalicas

dagingeneria.construcciones@gmail.com

+57 (317) 642-2604

+57 (2) 308-7097

Carrera 5 #16-33 Ofc. 201
Cali, Colombia

¿QUIÉNES SOMOS?

Somos una empresa caleña especializada en el diseño, suministro, fabricación y montaje de estructuras metólicas y obras civiles; con altos estándares de calidad a lo largo y ancho de todo el territorio nacional. Estamos en la capacidad de ejecutar obras pequeñas, medianas y grandes, que su empresa pueda necesitar.

MISIÓN:

DAG Ingeniería y Construcciones es una empresa comprometida con el desarrollo del país, que busca que por medio de sus producciones y servicios que nuestros clientes obtengan soluciones integrales de ingeniería civil en estructuras metólicas, como lo son: las cubiertas, los coliseos, graderías, edificios, puentes vehiculares, puentes peatonales, mezzanines, bodegas, escaleras, pasarelas, etc.

VISIÓN:

En el año 2025 DAG Ingeniería se lograra posicionar como una empresa reconocida a nivel local y nacional, en la construcción de estructuras metólicas, siendo diferenciados por nuestro compromiso y cumplimiento a la hora de desarrollar proyectos de ingeniería civil.



01. EDIFICIO CENTRO COMERCIAL GALERIA CENTRAL



Cliente: El Gran Langostino SAS

Peso: 325.873 kg

Área: 4.200 m²

Ubicación: Buenaventura, Valle del Cauca

Fecha de Ejecución: Octubre, 2019

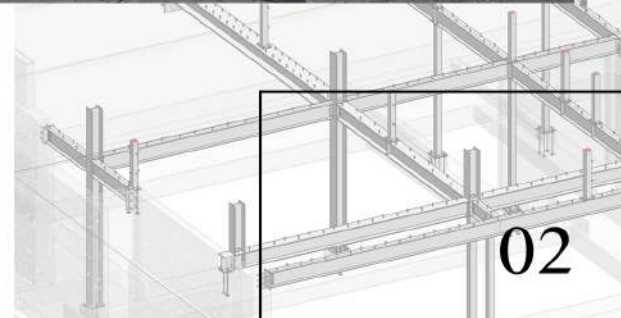

02. CUBIERTA AMPLIACIÓN HOTEL TORCA

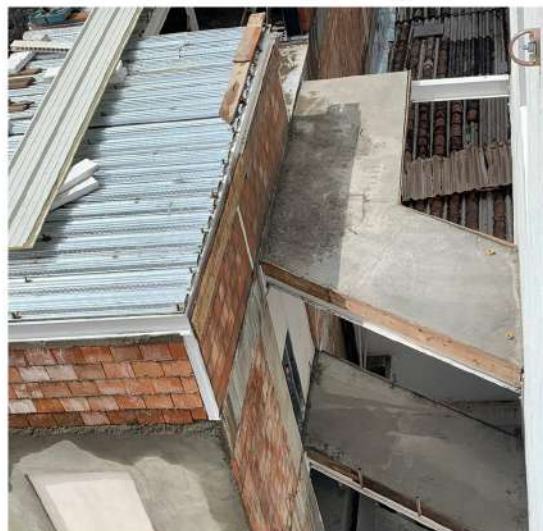

Cliente: Castor Inmobiliaria SAS

Peso: 6.797 kg

Área: 170,00 m²

Ubicación: Cali, Valle del Cauca

Fecha de Ejecución: Agosto 2019



03. PUENTE PEATONAL UNIVERSIDAD DEL VALLE

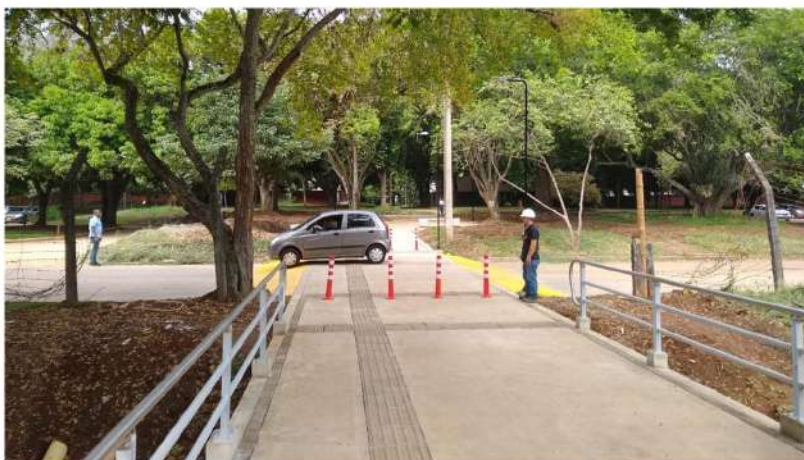

Cliente: Constructura Maring SAS

Peso: 1.647 kg

Área: 34,00 m²

Ubicación: Cali, Valle del Cauca

Fecha de Ejecución: Septiembre 2019



04 . REFORZAMIENTO LOCAL ALAMEDA



Cliente: Plazas Brisas de los Alamos SAS

Peso: 3.523 kg

Área: 180,00 m²

Ubicación: Cali, Valle del Cauca

Fecha de Ejecución: Agosto 2019

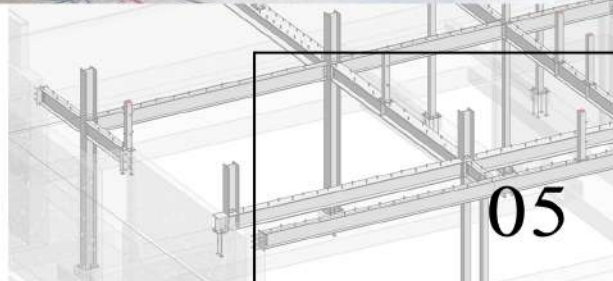

05

05. BODEGA CARRERA 15

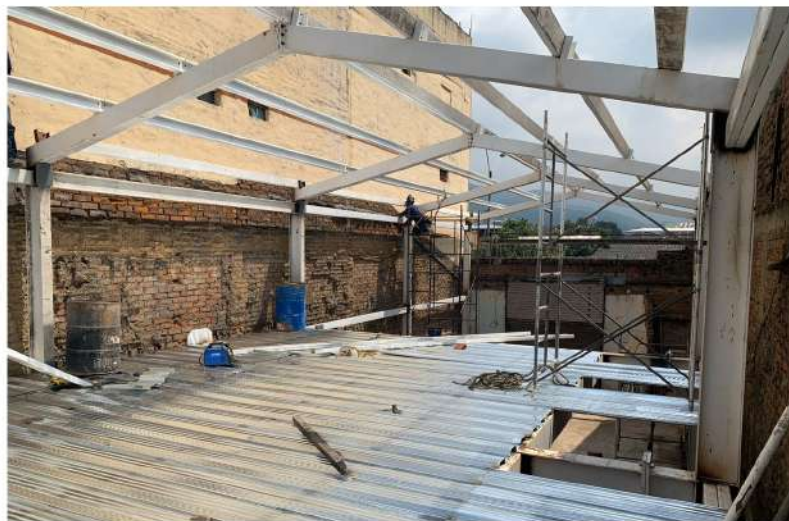

Cliente: Aristigom SAS
Peso: 36.487 kg
Área: 480,00 m2
Ubicación: Cali, Valle del Cauca
Fecha de Ejecución: Mayo 2019



06 . FACHADA LEARN ENGLISH SUR



Ciente: Lear English Ltda
Peso: 1.780 kg
Área: 203,00 m²
Ubicación: Cali, Valle del Cauca
Fecha de Ejecución: Mayo 2019

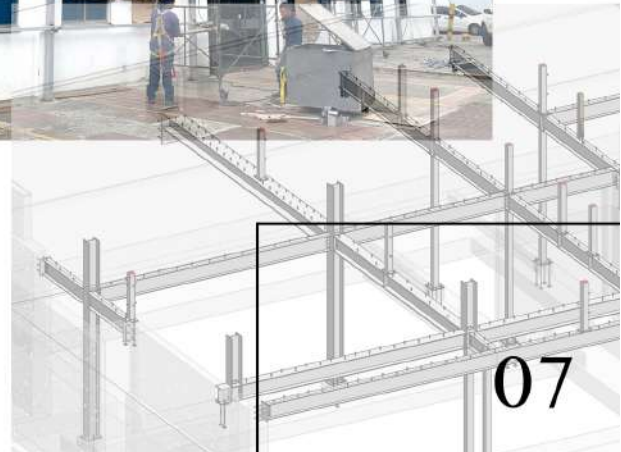

07. LOSA Y CUBIERTA LOCALES MALL LA 44



Cliente: Servicentro la 44 Ltda.

Peso: 33.621 kg

Área: 1.812 m²

Ubicación: Cali, Valle del Cauca

Fecha de Ejecución: Noviembre 2018

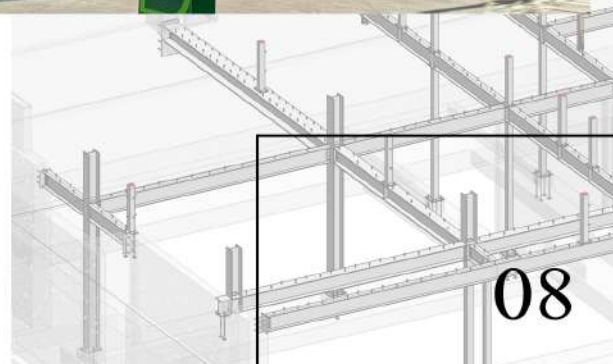

08. CUBIERTA BODEGA SAN NICOLAS - ARA



Cliente: Plazas Brisas de los Alamos SAS

Peso: 10.699 kg

Área: 720,00 m²

Ubicación: Cali, Valle del Cauca

Fecha de Ejecución: Julio 2018



09 . MUELLE ALMACENES LA 14 CRISTALES



Cliente: SCH Construcciones SAS

Peso: 2.478 kg

Área: 165,00 m²

Ubicación: Cali, Valle del Cauca

Fecha de Ejecución: Agosto 2018

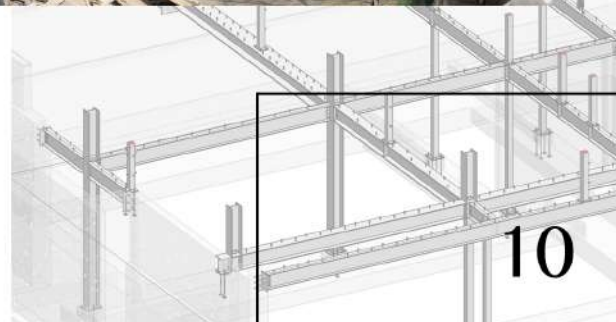

10. ASCENSORES UNIVERSIDAD AUTONOMA DE OCCIDENTE



Cliente: SCH Construcciones SAS
Peso: 20.213 kg
Área: 505,00 m2
Ubicación: Cali, Valle del Cauca
Fecha de Ejecución: Junio 2018

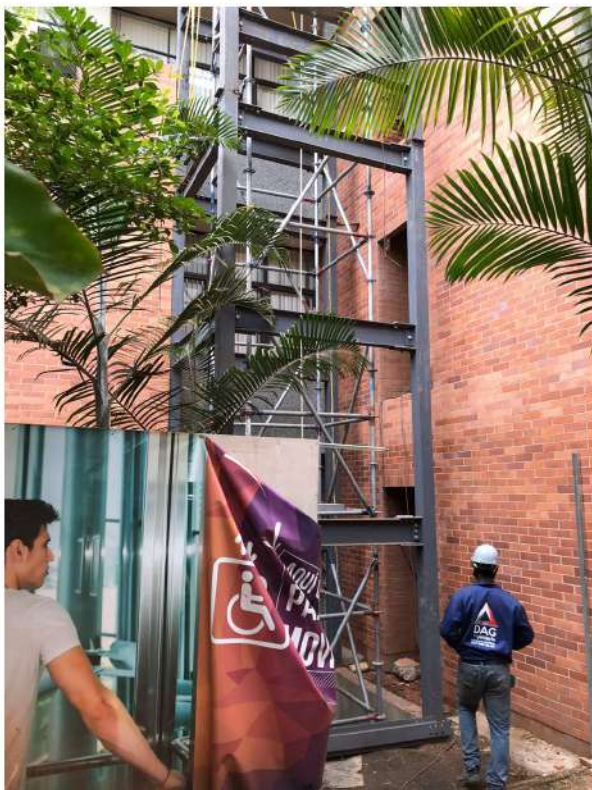

11. CUBIERTA FINCA COLEGIO LOYOLA



Cliente: Constructora Maring SAS

Peso: 2.095 kg

Área: 140,00 m²

Ubicación: Cali, Valle del Cauca

Fecha de Ejecución: Junio 2018



12. LOCAL COMERCIAL AUTOPISTA CON CARRERA 65



Cliente: Jose Mosquera
Peso: 17.362 kg
Área: 356,70 m2
Ubicación: Cali, Valle del Cauca
Fecha de Ejecución: Enero 2017



13. CASA PANCE PENUT



Cliente: Omega Ingenieros SAS
Peso: 9.068 kg
Área: 362,00 m2
Ubicación: Cali, Valle del Cauca
Fecha de Ejecución: Marzo 2018

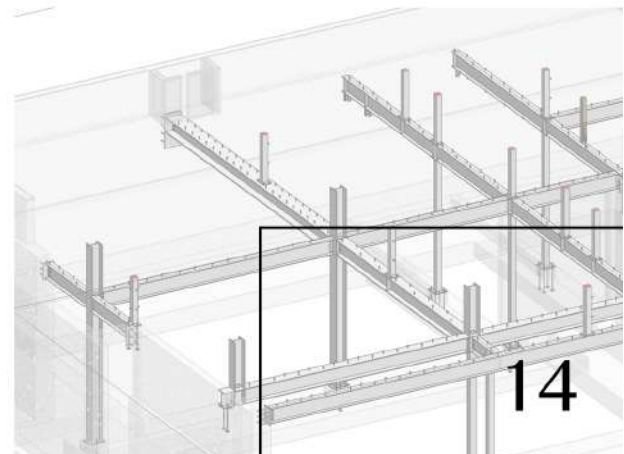

14. BODEGA SUPERMERCADO MERCAPAVA



Cliente: Paga SA

Peso: 10.883 kg

Área: 725,00 m²

Ubicación: Guachené, Valle del Cauca

Fecha de Ejecución: Septiembre 2017

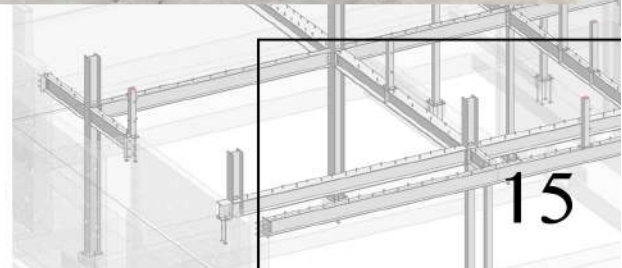

15. LOSA Y CUBIERTA MEGA TIENDA FABY SPORT PASOANCHO



Cliente: Faby Sport SAS
Peso: 7.633 kg
Área: 508,00 m²
Ubicación: Cali, Valle del Cauca
Fecha de Ejecución: Octubre 2017



16. AMPLIACIÓN EDIFICIO LEARN ENGLISH NORTE



Cliente: Learn English Ltda
Peso: 14.542 kg
Área: 432,00 m2
Ubicación: Cali , Valle del Cauca
Fecha de Ejecución: Marzo 2017



17. LOCAL DOLLAR CITY



Cliente: Opalsa SA

Peso: 82.606 kg

Área: 2.766 m²

Ubicación: Jamundi, Valle del Cauca

Fecha de Ejecución: Julio 2017

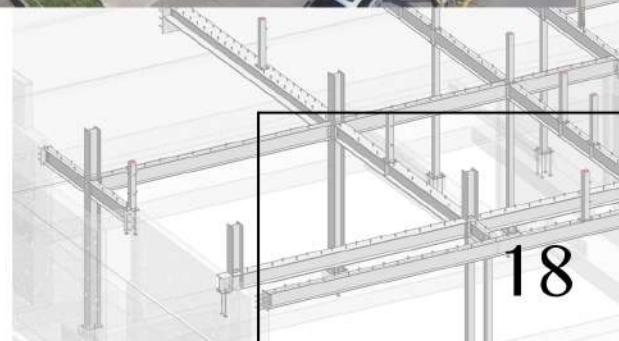

18. CUBIERTA APARTAMENTOS TIERRA ALTA



Cliente: Castor Inmobiliaria SAS

Peso: 5.672 kg

Área: 190,00 m²

Ubicación: Cali, Valle del Cauca

Fecha de Ejecución: Abril 2017

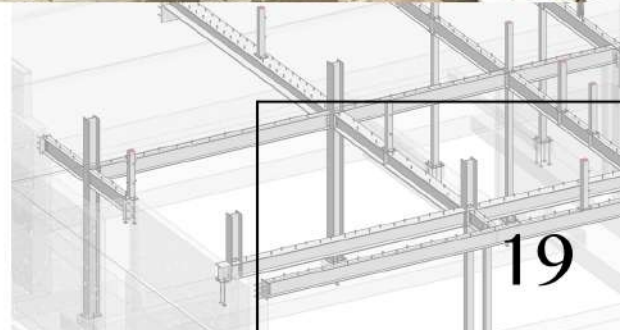

19. CUBIERTA HOTEL TORCA



Cliente: Castor Inmobiliaria SAS

Peso: 11.360 kg

Área: 150,00 m²

Ubicación: Cali, Valle del Cauca

Fecha de Ejecución: Enero 2017



20. BODEGA SUPERMERCADOS CAÑAVERAL



Cliente: Plaza Brisas de los Alamos

Peso: 95.278 kg

Área: 2.534 m²

Ubicación: Cali, Valle del Cauca

Fecha de Ejecución: Mayo 2017

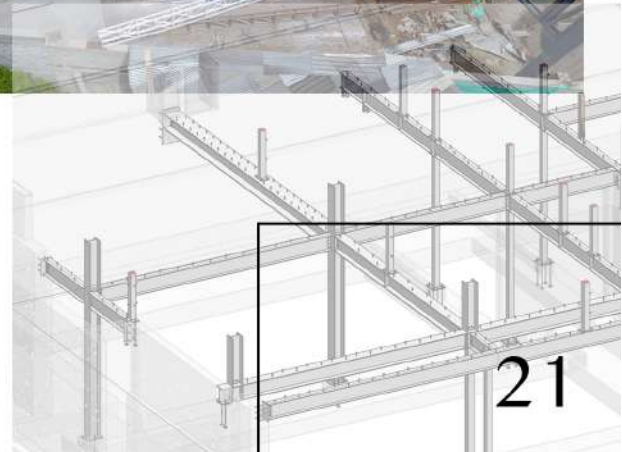

21. BODEGA TIENDAS D1 SAN NICOLAS



Cliente: Nelson Antonio Aristizabal

Peso: 16.048 kg

Área: 660,00 m²

Ubicación: Cali, Valle del Cauca

Fecha de Ejecución: Mayo 2017

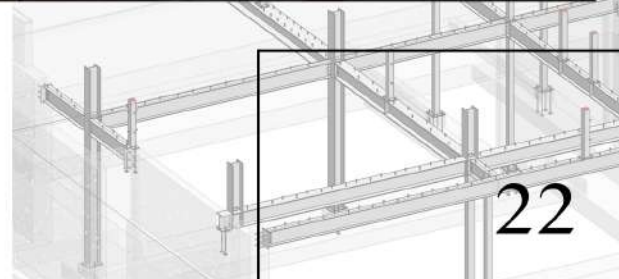
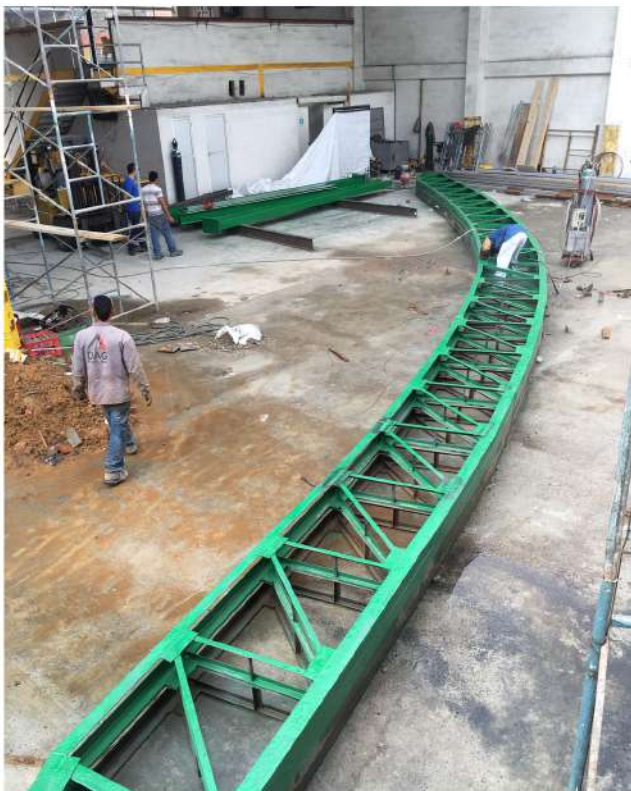

22. BODEGA FAMILIA MEJIA



Cliente: Consulta y Control Ingeniería SAS

Peso: 13.391 kg

Área: 1,111,80 m²

Ubicación: Jamundi, Valle del Cauca

Fecha de Ejecución: Mayo 2017

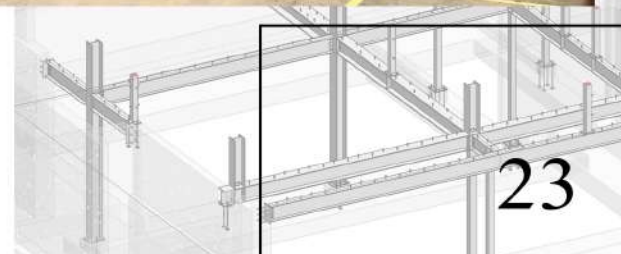

23. EDIFICIO ESPECIALISTAS TEQUENDAMA



Cliente: Dahyana Johanna Villota Lopez

Peso: 38.115 kg

Área: 1,127 m²

Ubicación: Cali, Valle del Cauca

Fecha de Ejecución: Mayo 2017

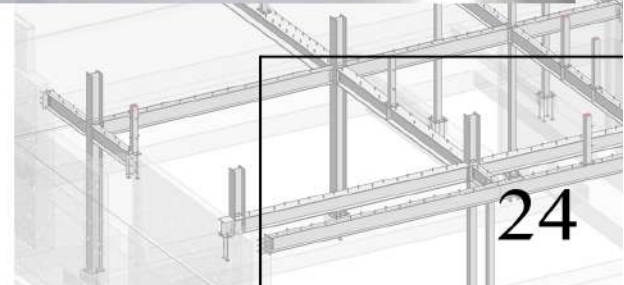

24. LOCAL COMERCIAL CALLE 9NA CON 32A



Cliente: Blanca Olivia Gómez
Peso: 10.983 kg
Área: 430,00 m²
Ubicación: Cali, Valle del Cauca
Fecha de Ejecución: Enero 2017

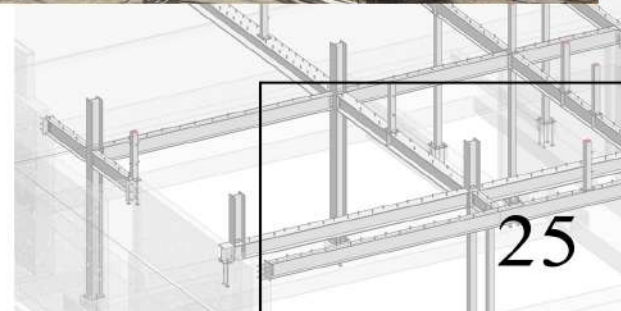

25. CUBIERTA PRADOS DEL CEREZO TORRE B



Cliente: Constructora Solanillas

Peso: 2.990 kg

Área: 404,00 m²

Ubicación: Cali, Valle del Cauca

Fecha de Ejecución: Abril 2018





DAG
Ingeniería

Estructuras Metalicas

Carrera 5 # 16-33 Ofc 201 B/ San Nicolas - Tel (2) 308-7097 - (317) 642-2604

Email: dagingeneria.construcciones@gmail.com

Cali- Colombia